

CARTA PERMOHONAN PEMBIAYAAN LUAR NEGARA

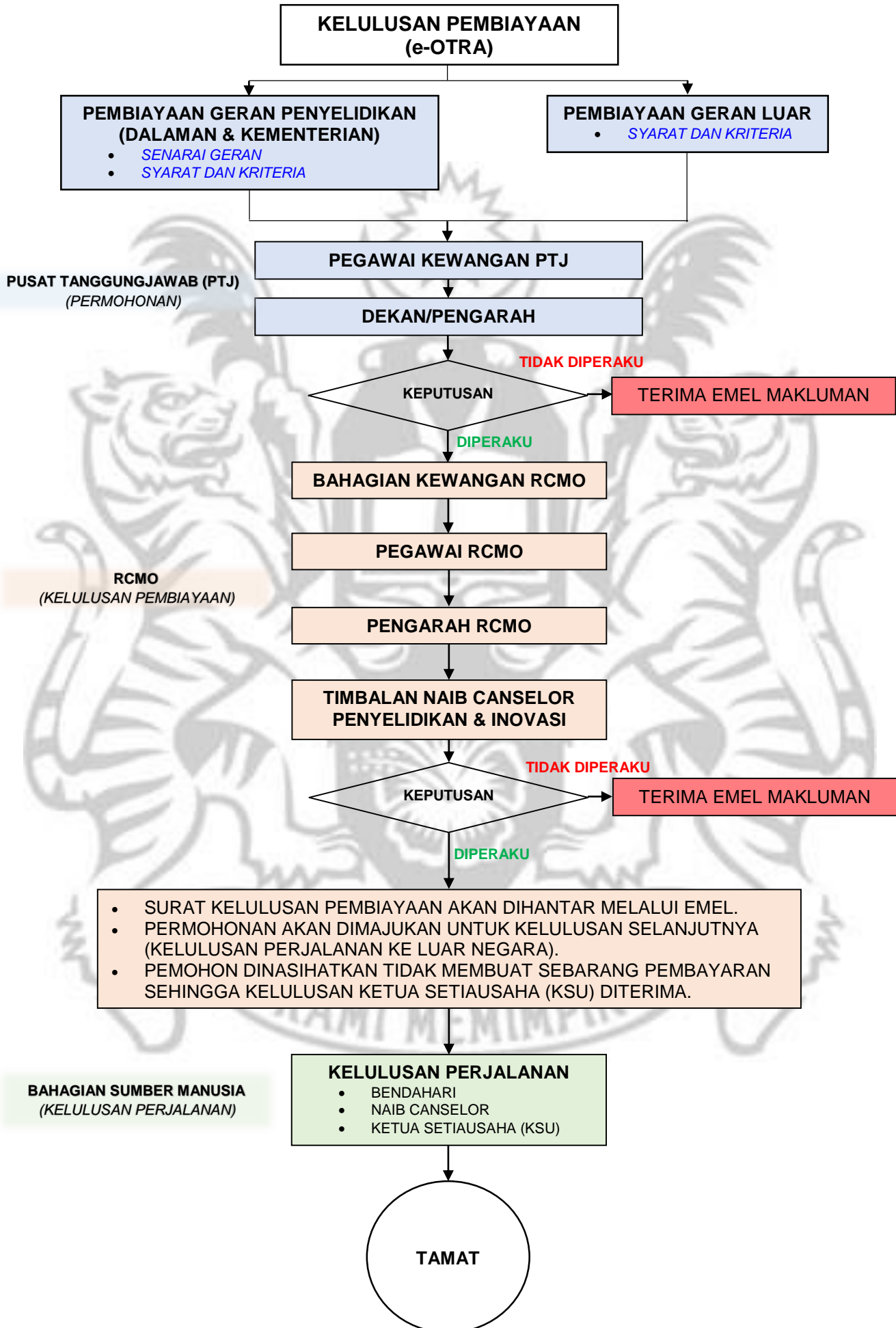

RINGKASAN PERMOHONAN PEMBIAYAAN LUAR NEGARA

JENIS PEMBIAYAAN	KRITERIA	REKOD PRESTASI	KELAYAKAN	KUASA MELULUS
<p>Geran Penyelidikan (Dalam & Kementerian)</p> <ol style="list-style-type: none"> 1. Akademik 2. APEX Young 3. APEX ERA 4. Dana Inovasi Awal 5. GIPS (Insentif Pembangunan Siswazah-PHD) 6. RUI Khas USM (Pamadanan Pertubuhan & Universiti Antarabangsa) 7. RUI COVID 8. Libatsama Komuniti 9. Penerbitan Buku 10. RUTrans GC 11. RU Top-Down 12. RUTrans 13. RUI 14. RUTeam 15. USM Jangka Pendek 16. USM-Industri (Pamadanan USM-Industri) 17. Skim Geran Penyelidikan Fundamental (FRGS) 18. Skim Geran Penyelidikan Pembangunan Prototaip (PRGS) 19. Skim Geran Penyelidikan Transdisiplinari (TRGS) 20. Skim Geran Penyelidikan Jangka Panjang (LRGS) 21. Konsortium Kecemerlangan Penyelidikan KKP 22. Geran Pasca Covid-19 23. MyPAIR Hibiscus 24. MyPAIR - UK 25. Newton Disease 26. Newton MUON 27. Geran Penyelidikan Translational Research KPT 	<ul style="list-style-type: none"> • Hanya dibenarkan untuk pembentangan kertas kerja penuh secara lisan sahaja. • Kertas kerja yang dibentangkan perlu diterbitkan dalam prosiding berindeks WoS/SCOPUS/ERA. <i>(sila sertakan bukti daripada penganjur)</i> • Keutamaan akan diberikan kepada kertas kerja yang akan diterbitkan dalam Jurnal/Terbitan Khas <i>(Special Issue)</i> berindeks WoS/SCOPUS/ERA. <i>(sila sertakan bukti daripada penganjur)</i> • Pemohon perlu mempunyai rekod prestasi <i>(track record)</i> yang aktif sebagai <i>main author / corresponding author</i>. • Persidangan yang berkaitan secara terus dengan penyelidikan/bidang kepakaran. • Perjalanan dibenarkan untuk projek penyelidikan yang memasuki tahun kedua dan ke atas sahaja. • Sekali sahaja bagi setiap geran penyelidikan dalam tempoh aktif geran. • Tidak dibenarkan menghadiri persidangan luar negara yang dianjurkan oleh penganjur tempatan. • Hanya yang telah diluluskan dalam kertas cadangan penyelidikan <i>(proposal)</i> dan telah diperuntukkan dalam vot 21. • Untuk pembentangan secara maya, penyelidik perlu mendapatkan pengesahan daripada penganjur persidangan. • Tempoh perjalanan tidak boleh melebihi tujuh (7) hari termasuk satu (1) hari sebelum dan satu (1) hari selepas tarikh persidangan / seminar / bengkel / kursus / kolaborasi / mesyuarat ke luar negara. Jika melebihi tujuh (7) hari, penjelasan yang sewajarnya hendaklah dilampirkan supaya tidak menjejaskan tugas harian dan tanggungjawab pengajian. • Jumlah delegasi ke luar negara daripada USM bagi satu program/aktiviti tidak boleh melebihi dua (2) orang. • Perjalanan menggunakan laluan dan tambang paling murah. • Berpotensi untuk mewujudkan rangkaian untuk mendapatkan geran antarabangsa. • Berpotensi untuk dijemput menerbitkan buku oleh penerbit terkenal antarabangsa. • Tertakluk kepada kecukupan baki geran penyelidikan. 	<p>Sains dan Kejuruteraan</p> <p>Untuk kakitangan di bawah 5 tahun perkhidmatan:</p> <ul style="list-style-type: none"> • 2 artikel dalam jurnal terindeks SCOPUS atau WoS / 2 bab dalam buku penyelidikan / 1 buku penyelidikan <p>Untuk kakitangan melebihi 5 tahun perkhidmatan:</p> <ul style="list-style-type: none"> • 5 penerbitan terindeks SCOPUS atau WoS dalam tempoh 3 tahun terakhir / 5 bab dalam buku penyelidikan / 2 buku penyelidikan <p>Sains Sosial</p> <p>Untuk kakitangan di bawah 5 tahun perkhidmatan:</p> <ul style="list-style-type: none"> • 2 jurnal berwasit / 2 bab dalam buku penyelidikan / 1 buku penyelidikan <p>Untuk kakitangan melebihi 5 tahun perkhidmatan:</p> <ul style="list-style-type: none"> • 5 penerbitan berwasit dalam tempoh 3 tahun terakhir / 5 bab dalam buku penyelidikan / 2 buku penyelidikan 	<ul style="list-style-type: none"> • Ketua dan ahli projek sahaja dibenarkan. • Pelajar tidak dibenarkan. 	<ul style="list-style-type: none"> • Kelulusan Timbalan Naib Canselor Penyelidikan dan Inovasi hanyalah kelulusan pembiayaan. • Kelulusan Bendahari, Naib Canselor dan Ketua Setiausaha KPT adalah kelulusan perjalanan atas urusan rasmi. • Semua pembayaran (termasuk yuran) hanya boleh dibuat setelah mendapat kelulusan daripada KSU.

JENIS PEMBIAYAAN	KRITERIA	REKOD PRESTASI	KELAYAKAN	KUASA MELULUS
28. MRUN-LRGS 29. SATREPS 30. Geran Public-Private Research Network PPRN 31. ScienceFund (MOSTI) 32. International Collaboration Fund (ICF) (MOSTI) 33. Geran Dana R&D (MOSTI)				
Geran Agensi Luar (Penaja selain Kementerian)	<ul style="list-style-type: none"> • Tertakluk kepada syarat dan garis panduan penaja. • Berpotensi untuk mewujudkan rangkaian untuk mendapatkan geran antarabangsa. • Berpotensi untuk dijemput menerbitkan buku oleh penerbit terkenal antarabangsa. • Tertakluk kepada kecukupan baki geran penyelidikan. 		<ul style="list-style-type: none"> • Ketua dan ahli projek sahaja dibenarkan. 	<ul style="list-style-type: none"> • Kelulusan Timbalan Naib Canselor Penyelidikan dan Inovasi hanyalah kelulusan pembiayaan. • Kelulusan Naib Canselor adalah kelulusan perjalanan atas urusan rasmi. • Semua pembayaran (termasuk yuran) hanya boleh dibuat setelah mendapat kelulusan daripada Naib Canselor.

